

۱- عنوان خدمت: صدور / تمدید / اصلاح / ابطال پروانه بهداشتی بهره برداری		۲- شناسه خدمت: ۱۳۰۲۲۵۵۱۱۱۸	
نام دستگاه اجرایی: سازمان دامپزشکی کشور (متصدی اجرا: سازمان نظام دامپزشکی ج.ا.ا.)		نام دستگاه مادر: وزارت جهاد کشاورزی	
شرح خدمت		صدور یا تمدید پروانه بهداشتی تاسیس میادین و مراکز عرضه دام طیور و آبزیان جهت اعمال نظارت بهداشتی دامپزشکی و اجرای مقررات بهداشتی تولید و تضمین کیفیت بر اساس قانون بعهده سازمان دامپزشکی کشور می باشد.	
نوع خدمت		<input type="checkbox"/> خدمت به شهروندان (G2C) <input checked="" type="checkbox"/> خدمت به کسب و کار (G2B) <input type="checkbox"/> خدمت به دیگر دستگاه های دولتی (G2G)	
ماهیت خدمت		<input checked="" type="checkbox"/> حاکمیتی <input type="checkbox"/> تصدی گری	
سطح خدمت		<input type="checkbox"/> ملی <input type="checkbox"/> منطقه ای <input type="checkbox"/> استانی <input checked="" type="checkbox"/> شهری <input type="checkbox"/> روستایی	
رویداد مرتبط با:		<input type="checkbox"/> تولد <input type="checkbox"/> آموزش <input checked="" type="checkbox"/> سلامت <input type="checkbox"/> مالیات <input checked="" type="checkbox"/> کسب و کار <input type="checkbox"/> تامین اجتماعی <input type="checkbox"/> ثبت مالکیت	
نحوه آغاز خدمت		<input checked="" type="checkbox"/> تقاضای گیرنده خدمت <input type="checkbox"/> فرارسیدن زمانی مشخص <input type="checkbox"/> رخداد رویدادی مشخص <input checked="" type="checkbox"/> تشخیص دستگاه <input type="checkbox"/> سایر: ...	
مدارک لازم برای انجام خدمت		۱) فرم تکمیل شده تقاضای صدور پروانه بهداشتی بهره برداری ۲) تصویر برابر اصل کارت ملی اعضای هیئت مدیره و مدیرعامل شرکت متقاضی (برای متقاضیان حقوقی) ۳) دو قطعه عکس پرسنلی ۳*۴ مدیرعامل شرکت متقاضی (برای متقاضیان حقوقی) ۴) تصویر اساسنامه و تأییدیه ثبت شرکت - مدارک مؤسسين شرکت - آخرین آگهی آخرین تغییرات شرکت در روزنامه رسمی (برای متقاضیان حقوقی) ۵) تصویر برابر اصل کارت پایان خدمت یا معافیت متقاضی حقیقی یا مدیرعامل شرکت (برای آقایان) ۶) مدارک مالکیت قانونی محل / مکان موردنظر به نام متقاضی ۷) نقشه موقعیت جغرافیایی (نقشه UTM) زمین (محل) احداث مرکز / واحد به همراه نقشه های هوایی زمین و عوارض و تأسیسات موجود در حریم بهداشتی اطراف آن ۸) طرح جامع فنی و بهداشتی ایجاد واحد / مرکز موردتقاضا شامل هدف، روش اجرا، ملزومات تولید، تمهیدات زیست محیطی و منابع موردنیاز برای اعمال اصول و مقررات بهداشتی در تهیه مواد اولیه، فرایند تولید و محصولات نهایی) ۹) نقشه های کلی و تفکیکی پیشنهادی برای ایجاد تأسیسات اصلی و جانبی و استقرار تجهیزات کارگاه / کارخانه موردتقاضا برابر ضوابط و مقررات فنی بهداشتی صدور / تمدید پروانه بهداشتی تأسیس و بهره برداری مرکز موردتقاضا و اخذ تأییدیه سازمان دامپزشکی کشور (اداره کل دامپزشکی استان مربوط) برای آن ۱۰) مدارک منابع تأمین آب موردنیاز ۱۱) نتایج آزمایش های شیمیایی و میکروبی نمونه های اخذ شده از آب مصرفی ۱۲) مدارک تأمین برق موردنیاز، در صورت قرار داشتن زمین / محل معرفی شده برای تأسیس کارگاه / کارخانه در خارج از محدوده شهرک های صنعتی ۱۳) موافقت اصولی وزارت صمت و یا صنایع تبدیلی وزارت جهاد کشاورزی برای تأسیس کارگاه / کارخانه موردتقاضا ۱۴) موافقنامه واگذاری اراضی ملی از سازمان امور اراضی کشور (صرفاً در خصوص زمین های واگذاری) ۱۵) موافقنامه تغییر کاربری از سازمان امور اراضی کشور (صرفاً در خصوص زمین های کشاورزی) ۱۶) تعهدنامه محضری مبنی بر رعایت ضوابط و مقررات بهداشتی سازمان دامپزشکی کشور در تأسیس کارگاه / کارخانه موردتقاضا، طبق فرم مربوط به پروانه مورد درخواست متقاضی ۱۷) تأییدیه زیست محیطی	

	قوانین و مقررات بالادستی	قانون سازمان دامپزشکی کشور مصوب ۱۳۵۰ و آیین نامه های اجرایی مرتبط	
جزئیات خدمت	آمار تعداد خدمت گیرندگان	۱۰۰۰ خدمت گیرندگان در: <input type="checkbox"/> ماه <input type="checkbox"/> فصل <input checked="" type="checkbox"/> سال	
	متوسط مدت زمان ارایه خدمت:	حدود یک ماه	
	تواتر	<input checked="" type="checkbox"/> یکبار برای همیشه ... بار در: <input type="checkbox"/> ماه <input type="checkbox"/> فصل <input type="checkbox"/> سال	
	تعداد بار مراجعه حضوری	-	
	هزینه ارایه خدمت (ریال) به خدمت گیرندگان	مبلغ (مبالغ) شماره حساب (های) بانکی پرداخت بصورت الکترونیک	
	آدرس دقیق و مستقیم خدمت در وبگاه در صورت الکترونیکی بودن همه یا بخشی از آن	مصوبه دولت در خصوص تعرفه ها به شماره ۱۳۹۱/۱/۲۸ بازدید کارشناسی: ۴۹۵۰۰ ریال صدور پروانه بهداشتی تأسیس: ۴۹۵۰۰ ریال	
	www.semak.maj.ivo.ir	www.semak.maj.ivo.ir	
	نام سامانه مربوط به خدمت در صورت الکترونیکی بودن همه یا بخشی از آن:	www.semak.maj.ivo.ir	
	مرحله خدمت	نوع ارائه	
۵- جزئیات خدمت	در مرحله اطلاع رسانی خدمت	<input checked="" type="checkbox"/> الکترونیکی <input type="checkbox"/> غیر الکترونیکی	
	در مرحله درخواست خدمت	<input checked="" type="checkbox"/> الکترونیکی <input type="checkbox"/> غیر الکترونیکی	
	مرحله تولید خدمت (فرایند داخل دستگاه یا ارتباط با دیگر دستگاه ها)	<input checked="" type="checkbox"/> الکترونیکی <input type="checkbox"/> غیر الکترونیکی	
	در مرحله ارائه خدمت	<input checked="" type="checkbox"/> الکترونیکی <input type="checkbox"/> غیر الکترونیکی	
		رسانه ارتباطی خدمت	مراجعه به دستگاه: <input type="checkbox"/> ملی <input type="checkbox"/> استانی <input type="checkbox"/> شهرستانی
		اینترنتی (مانند وبگاه دستگاه) <input type="checkbox"/> تلفن همراه (برنامه کاربردی) <input type="checkbox"/> پست الکترونیک <input type="checkbox"/> ارسال پستی <input type="checkbox"/> تلفن گویا یا مرکز تماس <input type="checkbox"/> پیام کوتاه <input type="checkbox"/> سایر (با ذکر نحوه دسترسی)	جهت احراز اصالت فرد <input type="checkbox"/> جهت احراز اصالت مدرک <input type="checkbox"/> نبود زیرساخت ارتباطی مناسب <input type="checkbox"/> سایر: <input type="checkbox"/>
	اینترنتی (مانند درگاه دستگاه) <input checked="" type="checkbox"/> اینترانتی (مانند اینترانت داخلی دستگاه یا ERP) <input type="checkbox"/> پست الکترونیک <input type="checkbox"/> سایر (با ذکر نحوه دسترسی)	بازدید کارشناسی	
	اینترنتی (مانند وبگاه دستگاه) <input checked="" type="checkbox"/> تلفن همراه (برنامه کاربردی) <input type="checkbox"/> پست الکترونیک <input type="checkbox"/> ارسال پستی <input type="checkbox"/> تلفن گویا یا مرکز تماس <input type="checkbox"/> پیام کوتاه <input type="checkbox"/> دفاتر پیشخوان شماره قرارداد واگذاری خدمات به دفاتر پیشخوان: <input type="checkbox"/> عناوین مشابه دفاتر پیشخوان <input type="checkbox"/> سایر (با ذکر نحوه دسترسی) <input type="checkbox"/>	دکتر ضرورت مراجعه حضوری	

مراجعه به دستگاه: <input type="checkbox"/> ملی <input type="checkbox"/> استانی <input type="checkbox"/> شهرستانی		جهت احراز اصالت فرد <input type="checkbox"/> جهت احراز اصالت مدرک <input type="checkbox"/> نبود زیرساخت ارتباطی مناسب <input type="checkbox"/> سایر: <input type="checkbox"/>		غیر الکترونیکی <input type="checkbox"/>		زکورت مراجعه حضوری	
استعلام غیر الکترونیکی		استعلام الکترونیکی		نام سامانه های دیگر		۷- ارتباط خدمت با سایر سامانه ها (بانکهای	
<input type="checkbox"/>		<input type="checkbox"/>		سامانه پایش و مراقبت بیماریهای دام، طیور، آبریان (gis.ivo.ir)			
اگر استعلام غیر الکترونیکی است، استعلام توسط:		استعلام الکترونیکی		نام سامانه های دیگر		۸- ارتباط خدمت با سایر دستگاههای دیگر	
		مبلغ (در صورت پرداخت هزینه)		فیلدهای مورد تبادل		نام سامانه های دیگر	
دستگاه <input type="checkbox"/> مراجعه کننده <input type="checkbox"/>		<input type="checkbox"/>		بصورت کتبی استعلام صلاحیت مکان صورت میگیرد		سازمان نظام دامپزشکی	
دستگاه <input type="checkbox"/> مراجعه کننده <input type="checkbox"/>		<input type="checkbox"/>		بصورت کتبی استعلام صلاحیت مکان صورت میگیرد		سازمان نظام مهندسی	
دستگاه <input type="checkbox"/> مراجعه کننده <input type="checkbox"/>		<input type="checkbox"/>		بصورت کتبی استعلام صلاحیت مکان صورت میگیرد		محیط زیست	
<p>۱) تکمیل فرم تقاضای پروانه</p> <p>۲) احراز هویت متقاضی (حقیقی یا حقوقی)</p> <p>۳) دارا بودن نقشه UTM زمین (محل مورد نظر متقاضی برای تأسیس کارگاه/ کارخانه مورد تقاضا)</p> <p>۴) احراز واجد شرایط بودن زمین مورد نظر متقاضی از نظر ضوابط و مقررات فنی بهداشتی (پیوست ۱) و رعایت حریم بهداشتی و رعایت حریم بهداشتی از اماکن دامی، صنایع وابسته به دام، واحدهای صنعتی و مراکز خدماتی، سکونت گاه، جاده، راه آهن و فرودگاه و.....</p> <p>۵) قرار داشتن زمین/ محل پیشنهادی در منطقه اختصاصی مربوط در شهرکها و نواحی صنعتی زون بندی شده</p> <p>۶) داشتن اسناد مالکیت یا اجازه بهره برداری از زمین معرفی شده به نام متقاضی</p> <p>۷) دارا بودن نقشه های کلی و تفکیکی پیشنهادی برای ایجاد تأسیسات اصلی و جانبی و استقرار تجهیزات کارگاه/ کارخانه مورد تقاضا جهت بررسی توسط اداره کل دامپزشکی استان از نظر انطباق با ضوابط و مقررات فنی بهداشتی صدور/ تمدید پروانه بهداشتی تأسیس و بهره برداری مرکز مورد تقاضا</p> <p>۸) دارا بودن طرح جامع فنی بهداشتی ایجاد کارگاه/ کارخانه مورد تقاضا (شامل هدف، روش اجرا، ملزومات تولید، تمهیدات زیست محیطی و منابع مورد نیاز برای اعمال اصول و مقررات بهداشتی در تهیه مواد اولیه، فرایند تولید و محصولات نهایی)</p> <p>۹) دارا بودن تأییدیه امکان تأمین آب مورد نیاز، (در صورت قرار داشتن زمین/ محل معرفی شده برای تأسیس کارگاه/ کارخانه در خارج از محدوده شهرک های صنعتی)</p> <p>۱۰) انطباق نتایج آزمایش های شیمیایی و میکروبی نمونه های اخذ شده از آب مصرفی برای بررسی انطباق با ویژگی های آب آشامیدنی (استاندارد ملی ایران ویژگی های میکروبیولوژی به شماره ۱۰۱۱ و ویژگی های فیزیکی و شیمیایی به شماره ۱۰۵۳)</p> <p>۱۱) دارا بودن تأییدیه امکان تأمین برق مورد نیاز (در صورت قرار داشتن زمین/ محل معرفی شده برای تأسیس کارگاه/ کارخانه در خارج از محدوده شهرک های صنعتی)</p> <p>۱۲) دارا بودن تأییدیه زیست محیطی از اداره کل حفاظت محیط زیست استان برای تأسیس کارخانه مورد تقاضا</p> <p>۱۳) دارا بودن موافقنامه واگذاری اراضی ملی از سازمان امور اراضی کشور، صرفاً در خصوص زمین های واگذاری</p> <p>۱۴) دارا بودن موافقنامه تغییر کاربری از سازمان امور اراضی کشور، صرفاً در خصوص زمین های کشاورزی</p> <p>۱۵) دارا بودن موافقت اصولی وزارت صمت و یا صنایع تبدیلی وزارت جهاد کشاورزی برای تأسیس کارگاه/ کارخانه مورد تقاضا</p> <p>۱۶) تعهد محضری مبنی بر رعایت ضوابط و مقررات بهداشتی سازمان دامپزشکی کشور در تأسیس کارگاه/ کارخانه مورد تقاضا، طبق فرم مربوط به پروانه مورد درخواست متقاضی</p>							
۹- عناوین فرایندهای خدمت							
۱۰- نمودار ارتباطی فرایندهای خدمت							
نام و نام خانوادگی تکمیل کننده فرم:		تلفن:		پست الکترونیک:		واحد مربوط:	
امیرحسین شه پناهی		۰۹۳۶۴۳۳۱۰۰۹		Nosazi@ivo.ir		دفتر فناوری اطلاعات ارتباطات و تحول اداری	

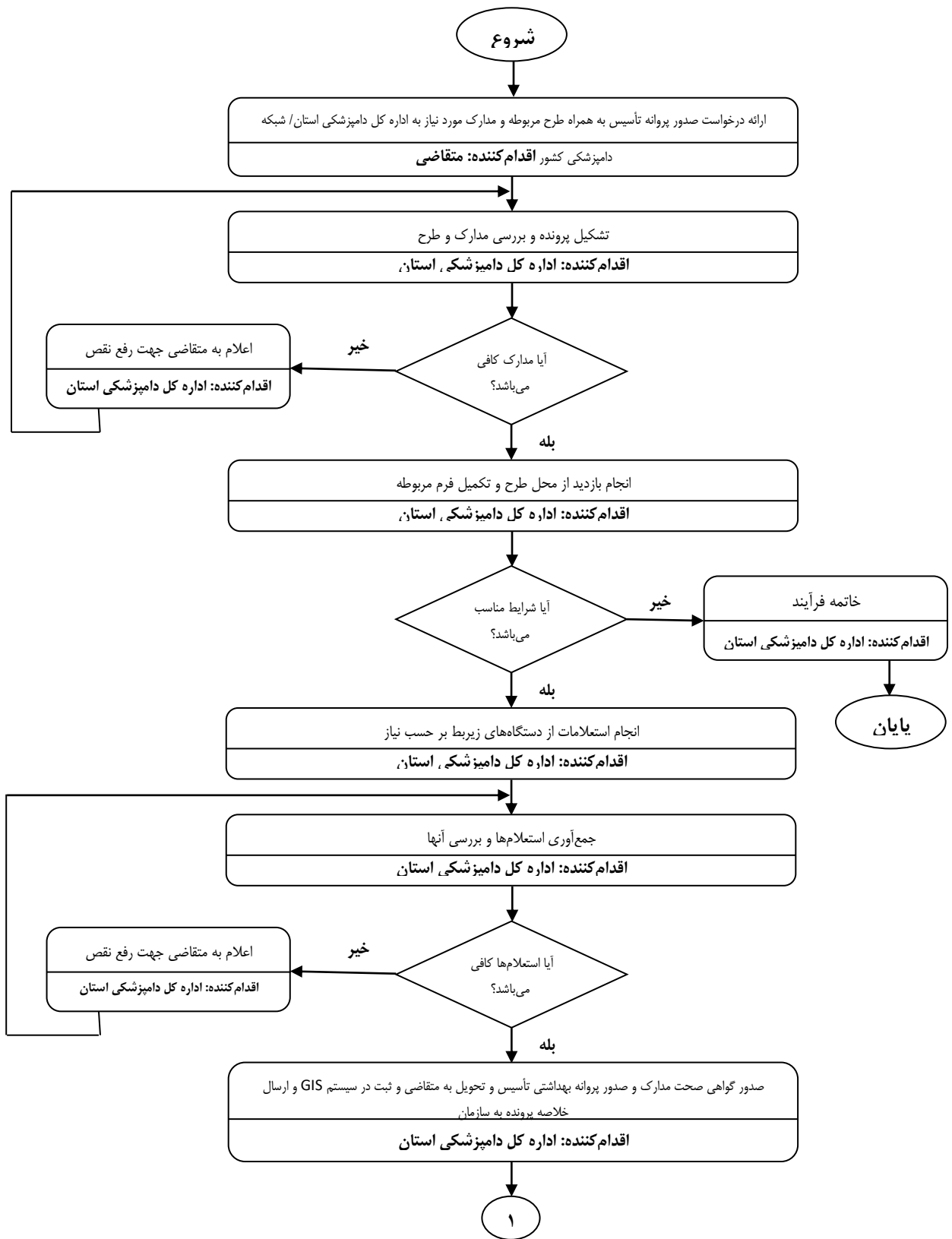

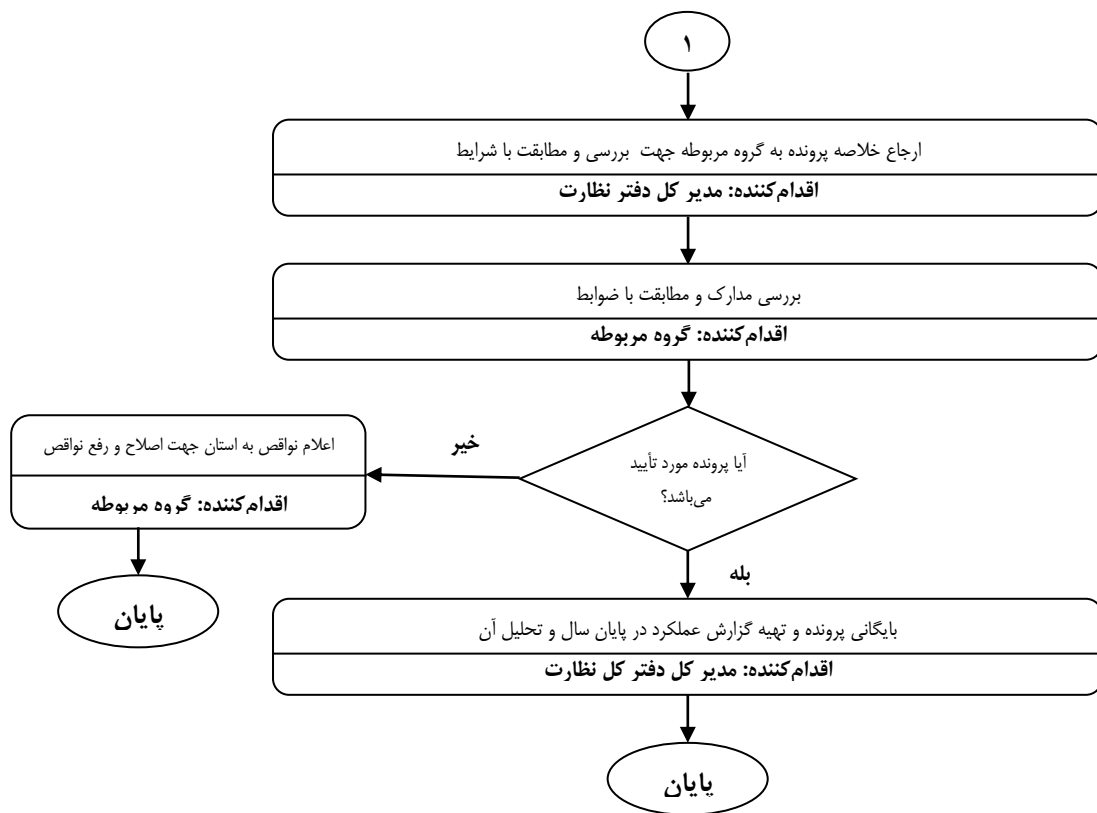

فرم شماره یک

لیست اطلاعات مجوزهای حقیقی، حقوقی و دولتی در وزارتخانه/ سازمان

توضیحات	فرآیند مجوز		زمان تقریبی فرآیند مجوز (روز/ ساعت)	مراجع ناظر	فرآیند صدور مجوز		متقاضی مجوز			هزینه (ریال)	مدت اعتبار	مدارک مورد نیاز	مستندات قانونی (مصوبه، بخشنامه، آیین نامه)	نوع مجوز	عنوان مجوز	ردیف
	الکترونیکی	غیر الکترونیکی			مشترک *	اختصاصی	دولتی	حقوقی	حقیقی							
	*		یک ماه		*			*	*	نامہ مصوبہ دولت درخصوص ترقہ ہا بہ شمارہ ۱۱۹۸۱/ت۴۲۷۹۸ مورخ ۱۳۹۱/۱/۲۸	۳ سال		قانون سازمان دامپزشکی کشور مصوب ۱۳۵۰ و آیین نامہ های اجرایی مرتبط	صدور	پروانہ بہداشتی (تاسیس/بہرہ برداری)	۱
	*		یک ماه		*			*	*	نامہ مصوبہ دولت درخصوص ترقہ ہا بہ شمارہ ۱۱۹۸۱/ت۴۲۷۹۸ مورخ ۱۳۹۱/۱/۲۸			قانون سازمان دامپزشکی کشور مصوب ۱۳۵۰ و آیین نامہ های اجرایی مرتبط	تمدید		۲
	*		یک ماه		*			*	*	نامہ مصوبہ دولت درخصوص ترقہ ہا بہ شمارہ ۱۱۹۸۱/ت۴۲۷۹۸ مورخ ۱۳۹۱/۱/۲۸			قانون سازمان دامپزشکی کشور مصوب ۱۳۵۰ و آیین نامہ های اجرایی مرتبط	اصلاح		۳
	*				*			*	*	نامہ مصوبہ دولت درخصوص ترقہ ہا بہ شمارہ ۱۱۹۸۱/ت۴۲۷۹۸ مورخ ۱۳۹۱/۱/۲۸			قانون سازمان دامپزشکی کشور مصوب ۱۳۵۰ و آیین نامہ های اجرایی مرتبط	لغو		۴

*اگر مراحل مجوز دارای فرآیند مشترک با دیگر دستگاه ها و نیازمند تبادل داده با آنها است، فرم شماره ۲ نیز تکمیل شود